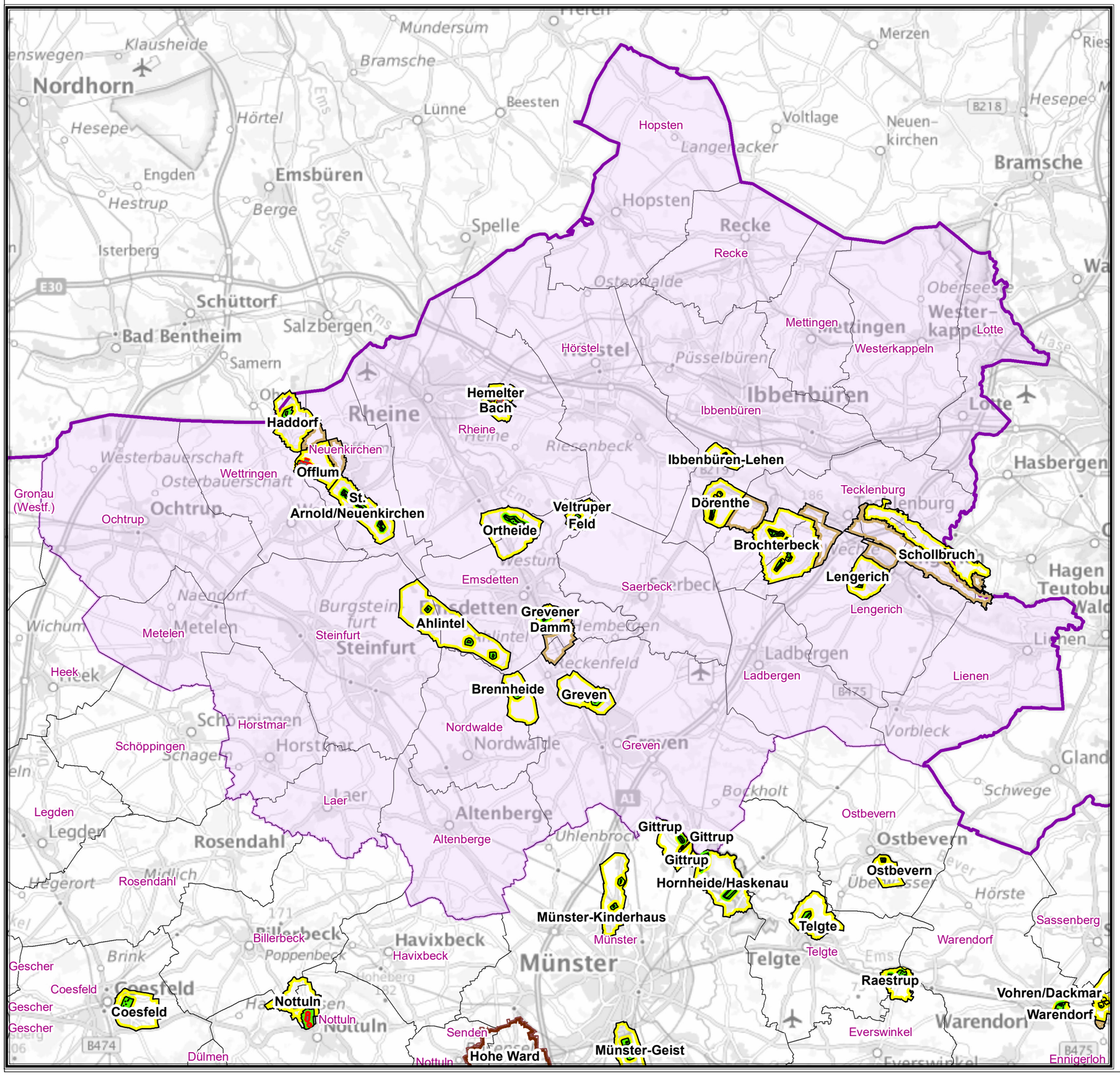

Legende

- Wasserschutzgebietszone I
- Wasserschutzgebietszone II
- Wasserschutzgebietszone III A
- Wasserschutzgebietszone III B
- Wasserschutzgebietszone III C
- Sonderzone Rhein
- Regierungsbezirke
- Kreis Steinfurt
- Gemeinden

Bezirksregierung Münster

Bezirksregierung Münster, Domplatz 1-3, 48143 Münster
Telefon: (0251) 411-0, Fax: (0251) 411-2525

Projekt: Festgesetzte Wasserschutzgebiete im Regierungsbezirk Münster

Darstellung: Wasserschutzgebiete im Kreis Steinfurt

Maßstab:

Erstellt: **Abteilung** 5 , **Dezernat** 54
Münster, den 05.10.2020

	Datum:	Name:	Geändert:		
Bearbeitet:	05.10.2020	PerliSa	-	Anlage:	-
Gezeichnet:				Blatt:	1
Geprüft:				Ausfertigung:	1
				Datei:	-