

5761000 5762000 5763000 5764000 5765000 5766000 5767000 5768000 5769000 5770000

3419000 3420000 3421000 3422000 3423000 3424000 3425000

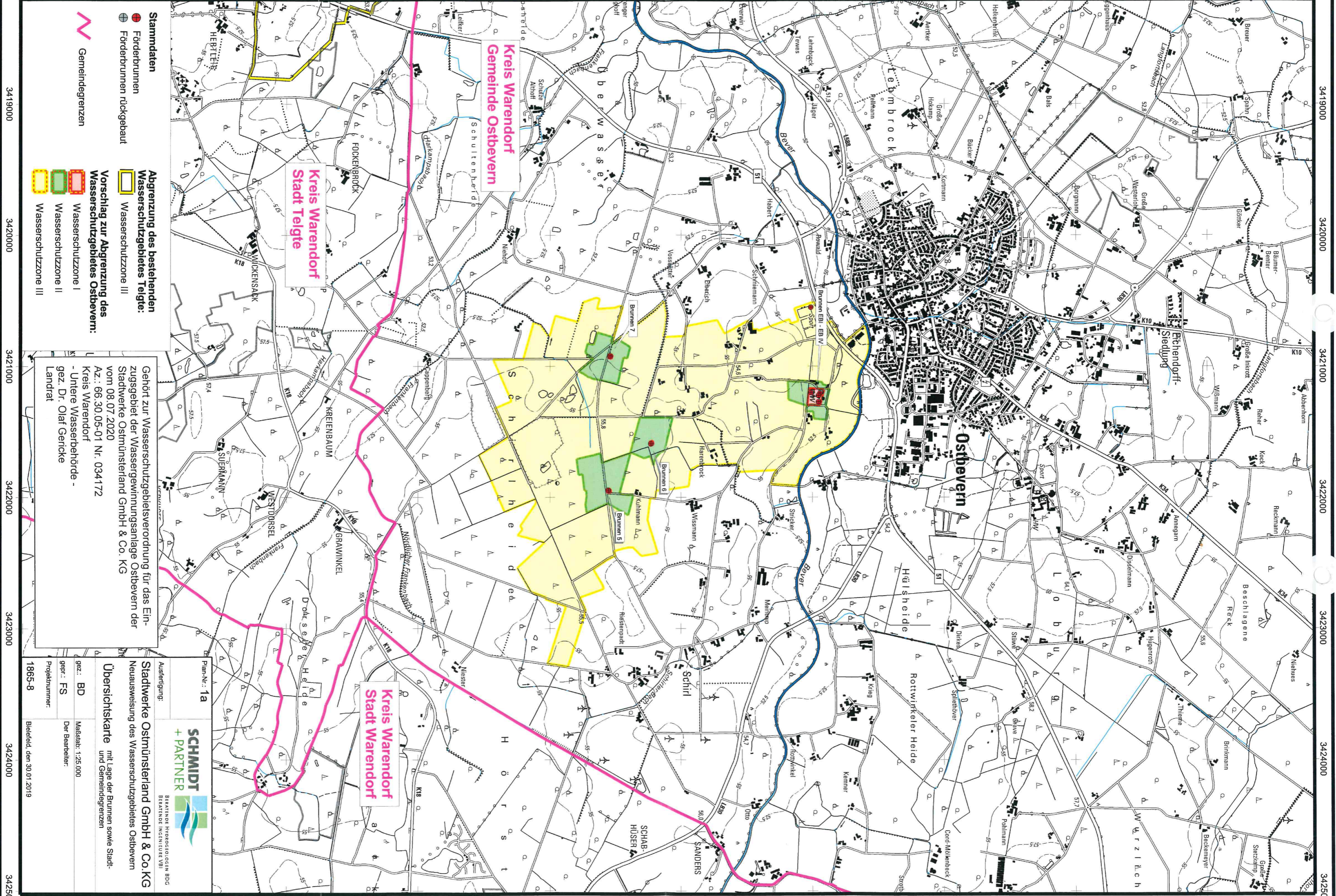

Kreis Warendorf
Gemeinde Ostbevern

Kreis Warendorf
Stadt Telgte

Kreis Warendorf
Stadt Warendorf

- Stammdaten**
- Förderbrunnen
 - Förderbrunnen rückgebaut

- Abgrenzung des bestehenden Wasserschutzgebietes Telgte:**
- Wasserschutzzone III

- Vorschlag zur Abgrenzung des Wasserschutzgebietes Ostbevern:**
- Wasserschutzzone I
 - Wasserschutzzone II
 - Wasserschutzzone III

Gemeindegrenzen

Geht zur Wasserschutzgebietsverordnung für das Einzugsgebiet der Wassergewinnungsanlage Ostbevern der Stadtwerke Ostmünsterland GmbH & Co. KG vom 08.07.2020
Az.: 66.30.05-01 Nr. 0341772
Kreis Warendorf
- Untere Wasserbehörde -
gez. Dr. Olaf Gericke
Landrat

Plan-Nr.: 1a



Ausfertigung:
Stadtwerke Ostmünsterland GmbH & Co. KG
Neuauweisung des Wasserschutzgebietes Ostbevern

Übersichtskarte
mit Lage der Brunnen sowie Stadt- und Gemeindegrenzen

gez.: BD
Malsenat: 1.25.000
Der Bearbeiter:
gepr.: FS
Projektnummer:
1865-8
Bielefeld, den 30.01.2019

5761000 5762000 5763000 5764000 5765000 5766000 5767000 5768000 5769000 5770000